

신입생 예비대학

LMS / App 사용법

❖ 학습목표

- 광주대학교 LMS와 App 사용법을 학습한다.
- 과목의 종류와 학점/시수의 개념에 대해 학습한다.

❖ LMS(Learning Management System, 학습관리시스템)의 필요성

■ 기존

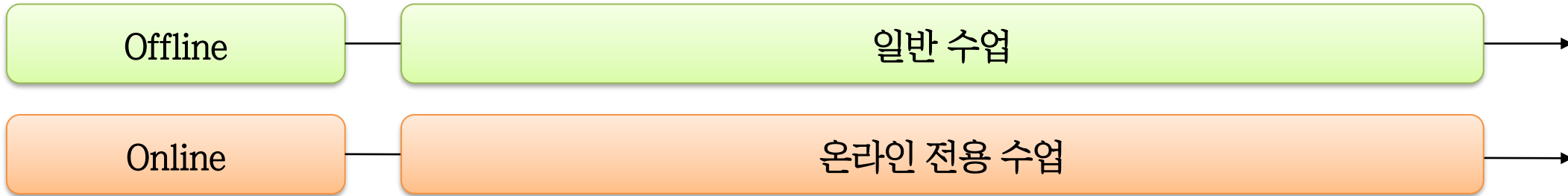

■ 포스트코로나 시대

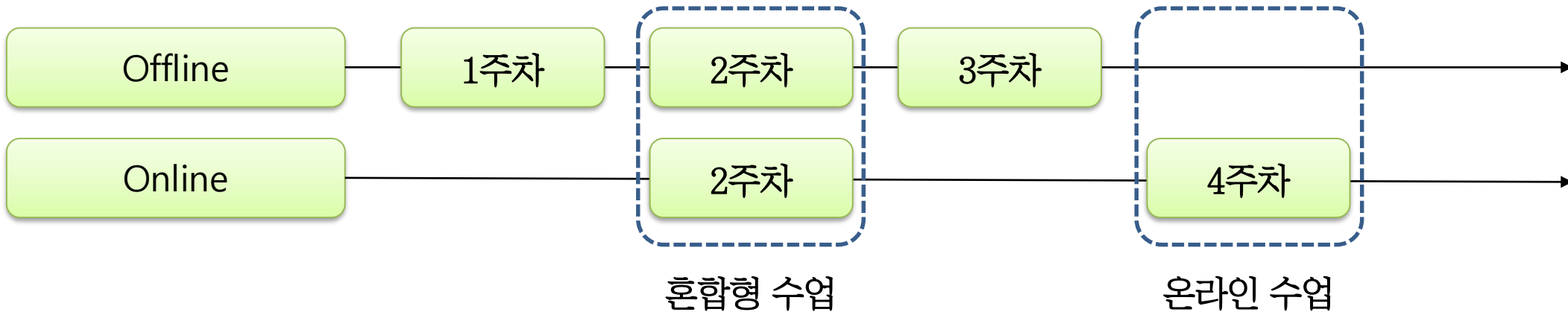

❖ LMS의 주요 기능

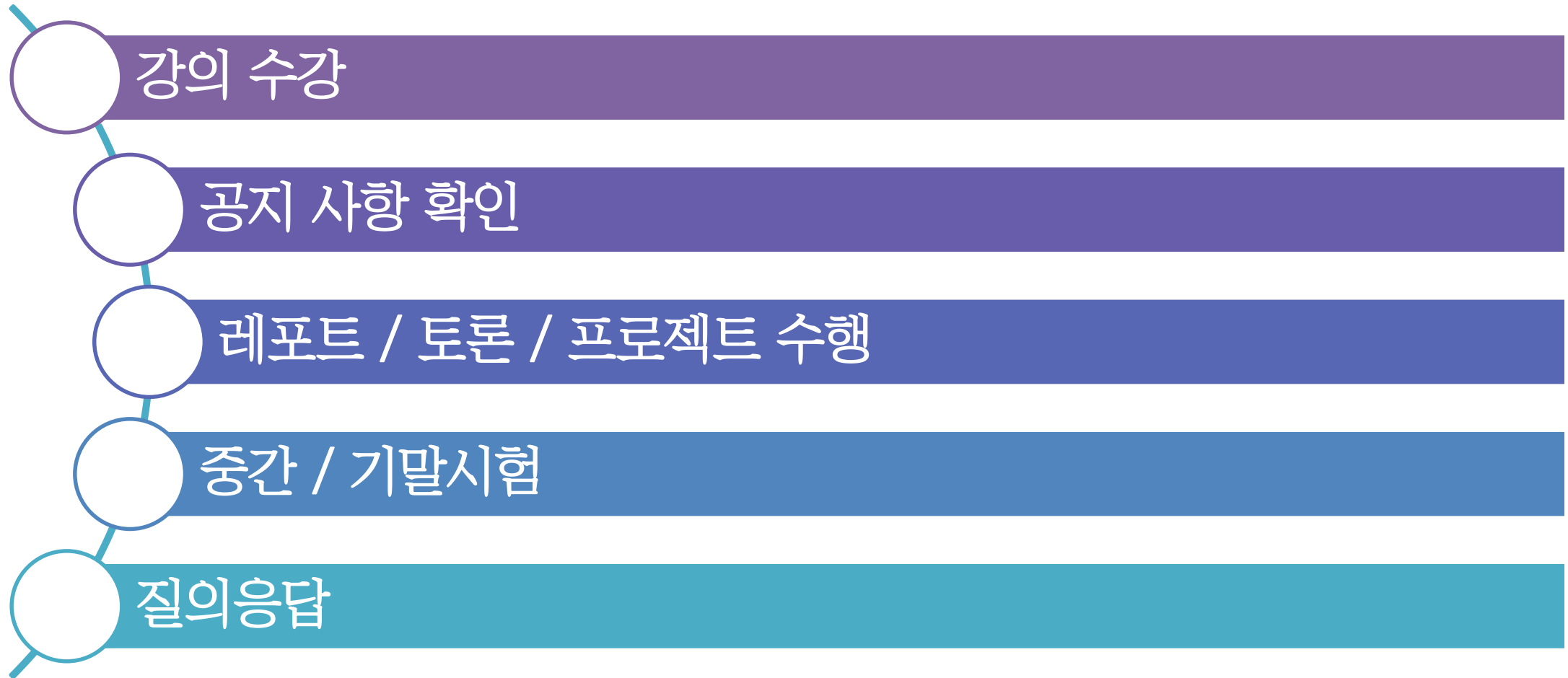

❖ 광주대학교 LMS

- 접속주소 : elearn.gwangju.ac.kr

광주대학교
GWANGJU UNIVERSITY

LOGIN

SSO 로그인

일반인 로그인

사용자 아이디나 비밀번호를 잊으셨습니까?

- 광주대학교
- 교육혁신연구원
- 지텔(CMS)
- YBM 바로가기

한국어 (ko)

(61743) 광주광역시 남구 효덕로 277
Tel : 062-670-2775

공지사항 +

- 공지사항 테스트

❖ 기본 화면

- 1**: My Page, 교과 과정, 비정규 과정, E-class, 비교과 과정, 메시지, 이용안내
- 2**: 강좌 전체 보기
- 3**: 공지사항 (공지사항, 등록된 게시글이 없습니다., 예정된 할일 (12-26 ~ 01-02), 계획된 일정이 없습니다.)
- 4**: 로그아웃

강좌 전체 보기

나의 강좌 | 청강 신청

강의 시작 14일 전, 강의 종료 14일 후 까지 표시됩니다.

진행중 테크니컬 라이팅 (김교수)

비교과강좌 진행중 코스모스 LMS 활용 특강 (교수학습센터)

MOOC 진행중 법정의무교육

공지사항

등록된 게시글이 없습니다.

예정된 할일 (12-26 ~ 01-02)

계획된 일정이 없습니다.

- 1) 내가 수강하는 교과 및 비교과 강좌와 LMS 이용에 필요한 정보 확인
- 2) 강좌 전체보기
 - 내가 수강하는 강좌를 시작일 2주 전부터 종료일 2주 후까지 확인 가능
- 3) LMS 사이트 공지사항 및 강좌 내 활동 일정 확인
- 4) 시스템 언어 변경, 개인정보 수정, 파일 관리, 로그아웃, 알림 확인 등

❖ 강좌 화면

- 1**: Course title and navigation area at the top.
- 2**: '강의실' (Classroom) sidebar menu on the left, including '강의정보', '성적/출석관리', and '기타 관리'.
- 3**: '학습활동' (Learning Activities) sidebar menu on the left, including '학습 활동', 'Zoom', '퀴즈', '과제', and '토론방'.
- 4**: '기본 학습활동' (Basic Learning Activities) section, showing '공지사항' (Notice) and 'Q&A'.
- 5**: '이번주 강의' (This Week's Lectures) section, showing a list of lectures for the week of March 2nd to 8th, 2021, with status indicators.
- 6**: '주차 별 학습 활동' (Learning Activities by Week) section, showing a list of learning activities for the week of March 2nd to 8th, 2021, with status indicators.

- 1) 강좌 및 교수자 정보
- 2) 강의실의 기본 정보 및 성적/출석 확인
- 3) 강의실에 등록된 자료/활동을 확인
- 예) 과제 클릭 시 모든 과제 확인 가능
- 4) 강좌 공지사항을 확인하고 강좌에 대한 질문 가능
- 5) 이번 주차 영역이 가장 상단에 표시됨
- 6) 주차 단위 학습 일정

❖ 강좌 화면 : Q&A

강의실 홈 / 코스모스 LMS 활용 강좌 / Q&A

Q&A

전체 갯수 : 0 15

번호	제목	작성자	작성일	조회수
등록된 게시글이 없습니다.				

모름

1 쓰기

제목 검색어 검색

- Q&A 게시판에서 쓰기 버튼을 클릭하면 질문 등록 가능
- 질의응답은 비밀글로 등록할 수 있음

❖ 강의자료

- 주차별 활동에 등록되는 내용은 다음과 같음
 - 파일, 동영상, 학습자료, 화상회의 링크, 과제, 퀴즈, 토론방 등

❖ 강의자료

주차	기간
1주차	[3월2일 - 3월8일]
2주차	[3월9일 - 3월15일]
3주차	[3월16일 - 3월22일]
4주차	[3월23일 - 3월29일]
5주차	[3월30일 - 4월5일]
6주차	[4월6일 - 4월12일]

❖ 강의자료

강의실 홈

주차 별 학습 활동 전체

1주차 [3월2일 - 3월8일]

1주차 학습자료(Youtube) 2021-03-02 00:00:00 ~ 2021-03-08 23:59:59

1주차 학습자료(Youtube)

개요 작성

COURSEMOS

학습활동 - 개요

진도 체크 기간 : 2021-03-02 00:00:00 ~ 2021-03-08 23:59:59

❖ 강의자료 : 화상회의

주차 별 학습 활동 전체 ▾

1주차 [3월2일 - 3월8일]

1주차 화상강의

강의실 홈 / 코스모스 LMS 활용 강좌 / 1주차 화상강의

1주차 화상강의

1 회의 입장하기

시작 시간	2021-12-27 10:00
강의 시간	1 시간
비밀번호 보호	예
호스트 전 강의 참여	아니오
대기실 활성화 됨	아니오
교수자(호스트) 비디오화면 사용	예
참여자 비디오화면 사용	아니오

❖ 강의자료 : 화상회의

- 화상회의에 참가하기 위해서는 Zoom이 설치되어 있어야 함

- 광주대학교 LMS의 [회의 입장하기] 버튼으로 Zoom을 실행해야 출석체크가 됨

❖ 학습진도현황

강의실 홈 -

- 강의정보 ▲
- 성적/출석관리 ▼
- 학습진도현황
- 성적부
- 수강생 알림 ▲
- 기타 관리 ▲

학습활동 +

🏠 / 코스모스 LMS 활용 강좌 / [김학생] 진도 현황

[전체 목록](#)

학번 coursemos01

이름 김학생

역할 학생

	강의 자료	콘텐츠 길이	누적 최대 학습구간	누적 열람 시간	진도율
1	▶ 1-1 동영상	02:41	02:41	02:57	100%
	▶ 1-2 동영상	02:41	02:41	02:44	100%
2	▶ 2-1 동영상	02:41	02:41	02:43	100%
	▶ 2-2 동영상	02:41	02:41	02:44	100%
3	▶ 3-1 동영상	02:41	02:41	02:44	100%
	▶ 3-2 동영상	02:41	02:41	02:42	100%

❖ 출석부

강의실 홈 -

- 강의정보 ▲
- 성적/출석관리 ▼
 - 온라인 출석부
 - 성적부
- 수강생 알림 ▲
- 기타 관리 ▲

학습활동 +

🏠 / 코스모스 LMS 활용 강좌 / 온라인 출석부 / [김학생] 출석 현황

[전체 목록](#)

학번 coursemos01

이름 김학생

역할 학생

	강의 자료	출석인정 요구시간	누적 최대 학습구간	누적 열람 시간	출결상태	주차 출결상태
1	▶ 1-1 동영상	02:24	02:41	02:57	0	0
	▶ 1-2 동영상	02:24	02:41	02:44	0	
2	▶ 2-1 동영상	02:24	02:41	02:43	0	0
	▶ 2-2 동영상	02:24	02:41	02:44	0	
3	▶ 3-1 동영상	02:24	02:41	02:44	0	0
	▶ 3-2 동영상	02:24	02:41	02:42	0	

❖ 학습이수현황

강의실 홈 -

강의정보 ▲
성적/출석관리 ▲
수강생 알림 ▲
기타 관리 ▲

학습활동 +

주차 별 학습 활동 전체 ▾

1주차 [3월2일 - 3월8일]

- ▶ 1-1 동영상 2021-03-02 00:00:00 ~ 2021-03-08 23:59:59
- ▶ 1-2 동영상 2021-03-02 00:00:00 ~ 2021-03-08 23:59:59
- 📄 1주차 학습자료

2주차 [3월9일 - 3월15일]

- ▶ 2-1 동영상 2021-03-09 00:00:00 ~ 2021-03-15 23:59:59
- ▶ 2-2 동영상 2021-03-09 00:00:00 ~ 2021-03-15 23:59:59
- 📄 1차 과제

3주차 [3월16일 - 3월22일]

- ▶ 3-1 동영상 2021-03-16 00:00:00 ~ 2021-03-22 23:59:59

↑ TOP

❖ 성적확인

- 교수자가 공개해야 확인 가능

Navigation: 홈 / 코스모스 LMS 활용 강좌 / 성적 / 개인 성적표

개인 성적표 - 유비온1

요약 보고서 | **개인 성적표**

성적 항목	가중치	성적	범위	100점 환산율	피드백	Contribution to course total
코스모스 LMS 활용 강좌						
중간고사						
중간고사	100.00 %	100.00	0-100	100.00 %		30.00 %
중간고사 합계 성적 단순 가중 평균. 공란 포함.	30.00 %	30.00	0-30	100.00 %		-
기말고사						
기말고사(오프라인)	100.00 %	90.00	0-100	90.00 %		27.00 %
기말고사 합계 성적 단순 가중 평균. 공란 포함.	30.00 %	27.00	0-30	90.00 %		-
과제						

❖ 기타 메뉴얼

메뉴얼

교수자 메뉴얼 **학생 메뉴얼**

- 1. 시스템 접속**
 - 1.1 로그인
 - 1.2 Dashboard
 - 1.3 모바일 환경
- 2. 강의실 홈**
 - 2.1 강의실 홈
 - 2.2 강의개요
- 3. 강의자료**
 - 3.1 파일
 - 3.2 URL링크
 - 3.3 이러닝콘텐츠
 - 3.4 웹문서
 - 3.5 폴더
- 4. 학습활동**
 - 4.1 과제
 - 4.2 퀴즈
 - 4.3 게시판
 - 4.4 설문조사
 - 4.5 토론방
 - 4.6 화상강의(ZOOM)
 - 4.7 채팅방
 - 4.8 위키
 - 4.9 투표

❖ App

■ 코스모스 앱 : LMS 전용 앱

App store 또는 Google Play 에서 '코스모스' 를 검색하여 어플리케이션을 설치합니다.

- (1) '코스모스' 어플리케이션을 실행한 후, 학교(광주대학교)를 검색하여 선택합니다.
- (2) 학교 로고가 나타나면 학교 포털에서 사용하는 아이디(학번/사번)와 비밀번호를 입력합니다.
- (3) [로그인] 버튼을 클릭합니다

■ GU 스마트앱 : LMS + 학교 앱

- 현재 App store와 Google Play에 등록 중
- 등록이 완료되면 다운로드 및 사용 가능

❖ 과목의 종류

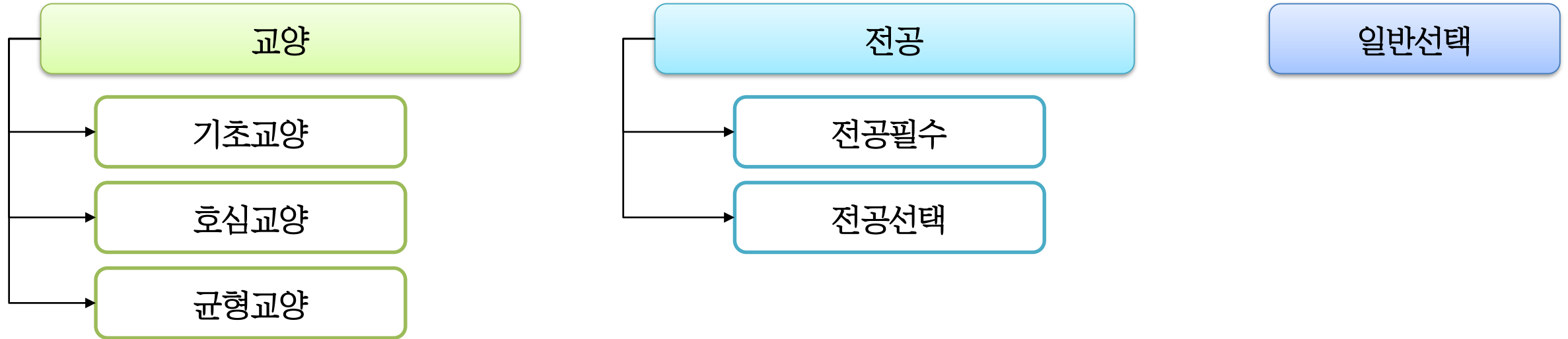

구분	설명
전공	<ul style="list-style-type: none"> 여러분들이 선택한 전공에 관련된 과목으로 필수와 선택으로 구분됨 전공필수 교과목은 이수하지 않으면 졸업이 불가능할 수 있음
교양	<ul style="list-style-type: none"> 대학생이 갖추어야 할 기본 소양 + 대학이 추구하는 교육방향 + 시대와 흐름에 맞는 전문지식 각 교양마다 영역별로 획득해야 하는 학점이 있으므로 확인 필요 교양과목을 48학점 이상 이수하면 학점으로 인정되지 않으므로 주의
일반선택	<ul style="list-style-type: none"> 전공과 교양이 아닌 과목 (= 타 전공과목)

❖ 수강에 관련된 주요 용어

- 학점 : 각 과목마다 부여된, 이수를 기준으로 하는 단위 (또는 성적의 다른 표현)
- 시수 : 각 과목의 실제 운영 시간 (1 시수 = 60분 = 학습 50분 + 휴식 10분)
- 이수 : 학점을 취득한 경우 (과목의 성적이 F 학점이 아니면 이수한 것으로 인정)
- 절대평가 : 점수를 기준으로 학점을 부여하는 방식
- 상대평가 : 등수를 기준으로 학점을 부여하는 방식 (A학점은 최대 30%까지 부여가능)
- A+, B+, C+, D+ ... : + 학점은 교수자가 부여하는 것으로 정해진 비율은 없음
- 수강정원 : 해당 과목을 수강할 수 있는 학생 정원
- 오버라이드 : 정원을 초과하여 수강을 신청하는 것 (개강 이후 가능함, 담당 교수의 허가가 있어야 가능함)

❖ 졸업여부 자가진단

- [광주대학교 홈페이지] - [포털시스템] - [로그인] - [수강] - [성적확인]

구분	등록 학기	교양과목						전공과목		일반선택 과목	교직과목	총계	
		교양	기초 (교필)	호심(핵심)		균형		공과대학	전필				전선
		학점	학점	학점	영역	학점	영역	지정학점	학점				학점
최소졸업요건	8		12	9	2	12	3		60				130
이수현황	8	0	12	13	3 (1,2,3)	17	4 (5,6,8,9)	0	12	48	28	0	130
초과/부족	0		0	4	1	5	1		전공별이수학점 확인				0

*공과대학지정학점 이수현황은 핵심교양에 포함되어 있으니 중복계산하지 않도록 유의 바랍니다.

*교양최대이수학점(2010학번 이전: 51학점, 2011학번 이후: 48학점)을 초과한 학점은 '현재 화면 구분의 이수현황 총계'에서 제외 된 학점이 표시되었습니다.

- 최소졸업요건 : 졸업을 위한 조건
- 이수현황 : 현재까지 취득한 학점 등
- 초과/부족 : 초과는 **파란색**, 부족은 **빨간색**으로 표시됨 (**빨간색이 있으면 졸업이 불가능함**)

Thank You